Csatlakozik a 17-02-ENG-03-VA-004-HE-01-MK-01 számú tervlaphoz

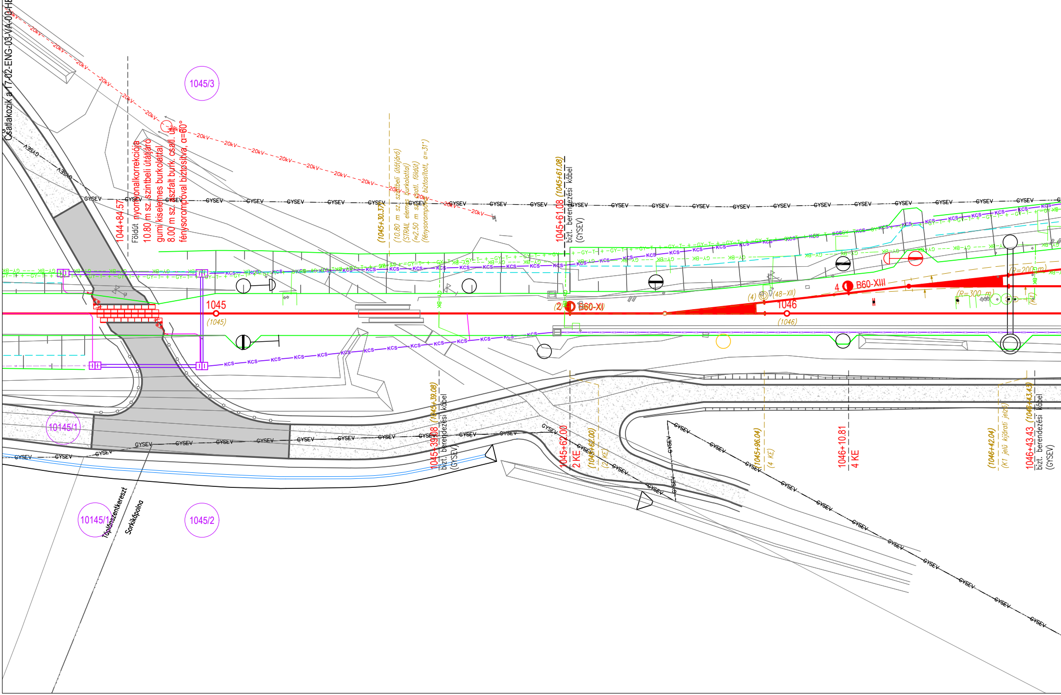
1045/3
1044+84.57
Földút nyomvonalkorrekciója
10.80 m sz. szintbeli útátjáró
gumi kiselemes burkolattal
8.00 m sz. aszfalt burk. csatl. út
fénysorompóval biztosítva, α=60°
(1045+30.37)
(10.80 m sz. szintbeli útátjáró)
(STRAIL elemes burkolattal)
(≈2.50 m sz. csatl. földút)
(fénysorompóval biztosított, α=31°)
1045+61.08 (1045+61.08)
bizt. berendezési kábel
(GYSEV)
20kV
GYSEV
KCS
GY-T
GY-BK
1045
(1045)
(2) 2 B60-XI (B60-XI)
(4) (48-XII)
4 B60-XIII
1046
(1046)
(R=200 m)
(R=300 m)
(K1)
1045+39.08 (1045+39.08)
bizt. berendezési kábel
(GYSEV)
1045+62.00
2 KE
(1045+62.00)
(2 KE)
(1045+96.04)
(4 KE)
1046+10.81
4 KE
(1046+42.04)
(K1 jelű kijárati jelző)
1046+43.43 (1046+43.43)
bizt. berendezési kábel
(GYSEV)
10145/1
10145/1
1045/2
Táplánszentkereszt
Sorkikápolna

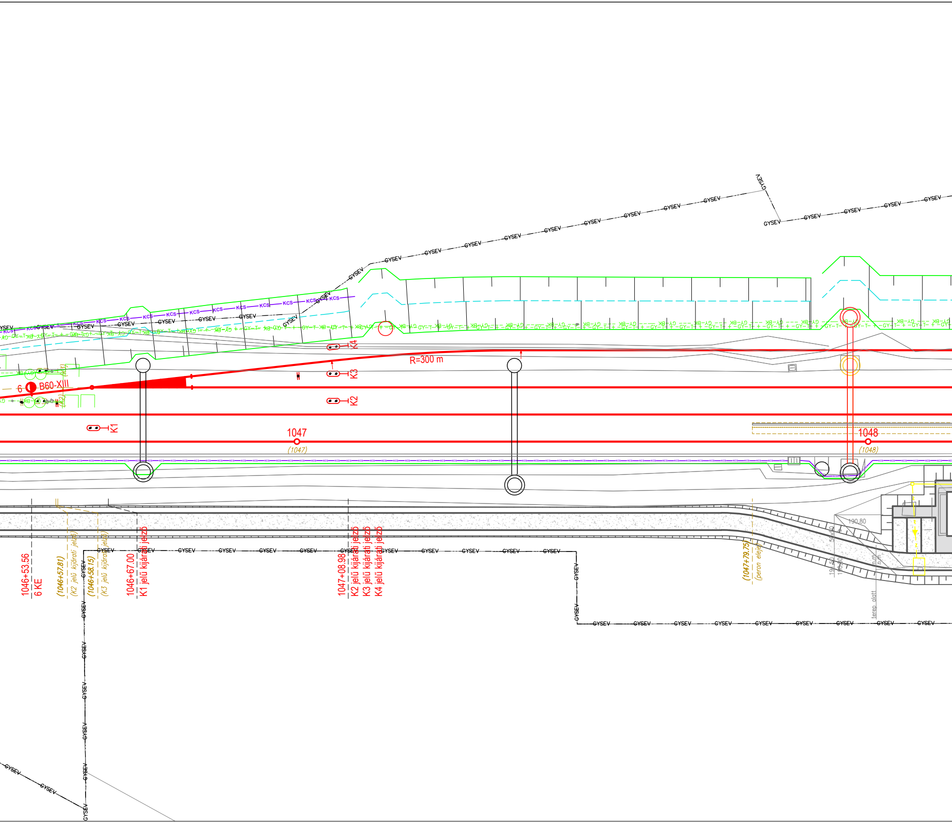
GYSEV
KCS
GY–BK
GY–T
R=300 m
K1
K2
K3
K4
6
B60-XIII
1047
(1047)
1048
(1048)
1046+53.56
6 KE
(1046+57.81)
(K2 jelű kijárati jelző)
(1046+58.15)
(K3 jelű kijárati jelző)
1046+67.00
K1 jelű kijárati jelző
1047+08.98
K2 jelű kijárati jelző
K3 jelű kijárati jelző
K4 jelű kijárati jelző
(1047+79.75)
(peron eleje)
190.80
50x50
191.50
190.80
n.m.
n.m.
terep alatt

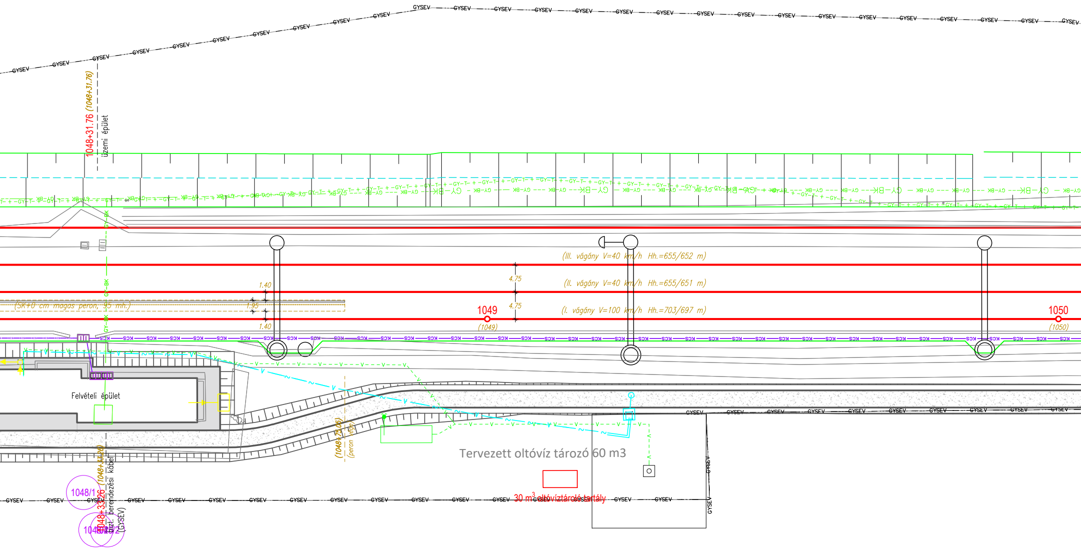
GYSEV
1048+31.76 (1048+31.76)
üzemi épület
GY–BK
GY–T
KCS
(III. vágány V=40 km/h Hh.=655/652 m)
(II. vágány V=40 km/h Hh.=655/651 m)
(I. vágány V=100 km/h Hh.=703/697 m)
4.75
4.75
1.40
1.95
1.40
(SK+0 cm magas peron, 95 fm.)
1049
(1049)
1050
(1050)
Felvételi épület
(1048+75.05)
(peron vége)
1048+33.26 (1048+33.26)
bizt. berendezési kábel (GYSEV)
1048/1
1048/2
Tervezett oltóvíz tározó 60 m3
30 m^3 oltóviztároló tartály

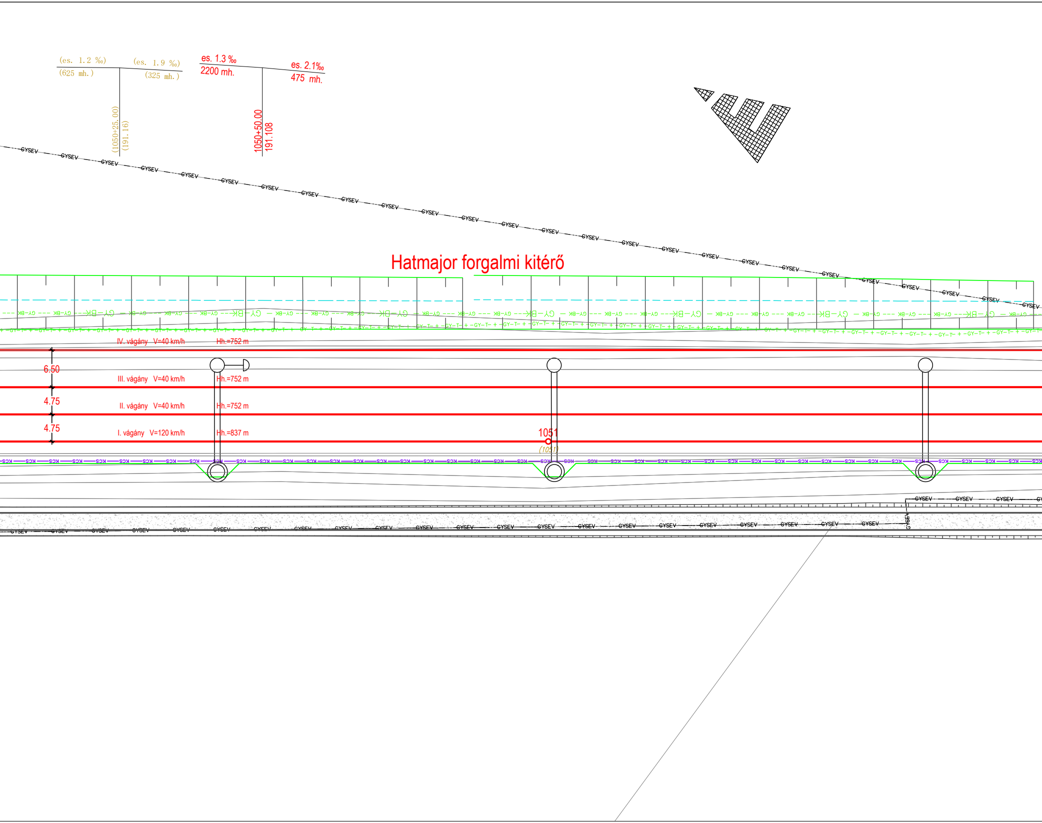
(es. 1.2 ‰)
(625 mh.)
(es. 1.9 ‰)
(325 mh.)
(1050+25.00)
(191.16)
es. 1.3 ‰
2200 mh.
es. 2.1‰
475 mh.
1050+50.00
191.108
GYSEV
Hatmajor forgalmi kitérő
GY–BK
GY–T
IV. vágány V=40 km/h
Hh.=752 m
6.50
III. vágány V=40 km/h
Hh.=752 m
4.75
II. vágány V=40 km/h
Hh.=752 m
4.75
I. vágány V=120 km/h
Hh.=837 m
1051
(1051)
KCS

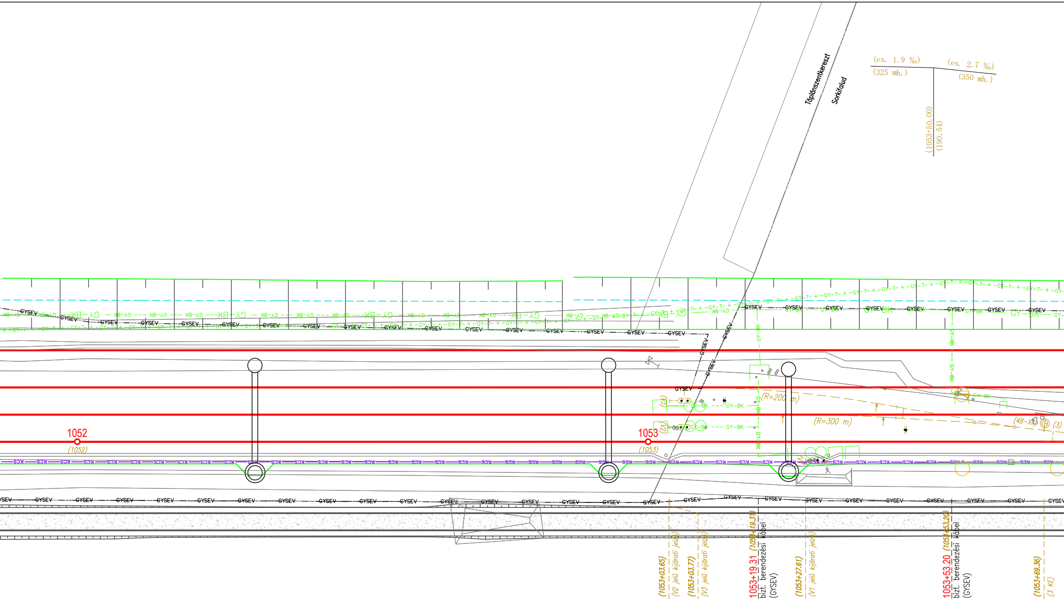
Táplánszentkereszt
Sorkifalud
(es. 1.9 ‰)
(325 mh.)
(es. 2.7 ‰)
(350 mh.)
(1053+50.00)
(190.54)
GYSEV
GY-BK
KCS
GY-T
1052
(1052)
1053
(1053)
(V3)
(V2)
(V1)
(R=200 m)
(R=300 m)
(48-XI)
(3)
(1053+03.65)
(V2 jelű kijárati jelző)
(1053+03.77)
(V3 jelű kijárati jelző)
1053+19.31 (1053+19.31)
bizt. berendezési kábel
(GYSEV)
(1053+27.61)
(V1 jelű kijárati jelző)
1053+53.20 (1053+53.20)
bizt. berendezési kábel
(GYSEV)
(1053+69.36)
(3 KE)

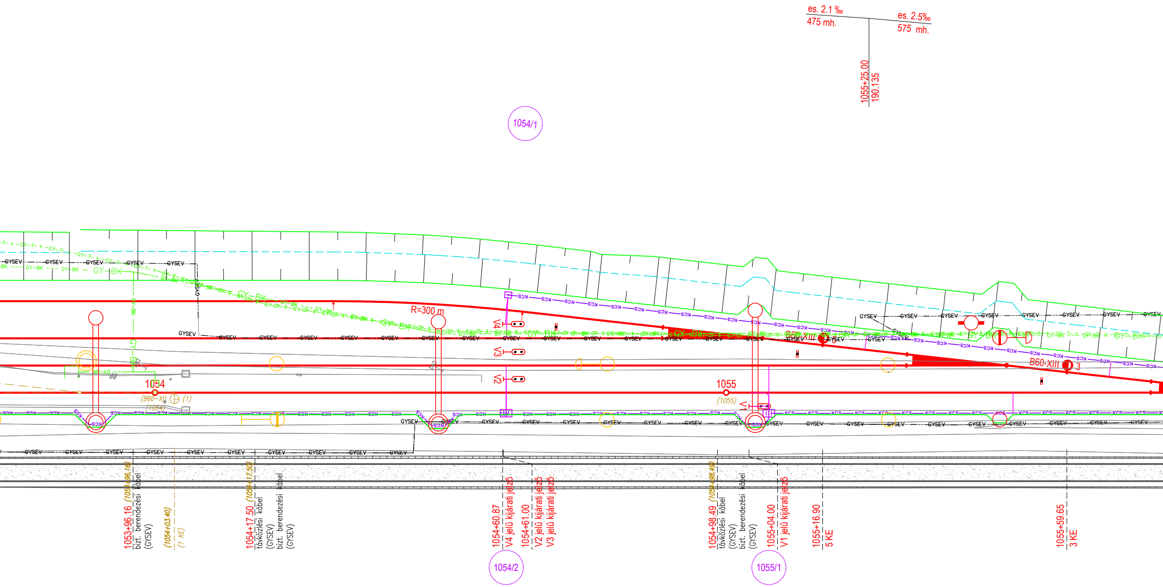
es. 2.1 ‰
475 mh.
es. 2.5‰
575 mh.
1055+25.00
190.135
1054/1
GYSEV
GY-BK
GY-T
KCS
R=300 m
V4
V3
V2
V1
1054
(B60-XI)
(1)
(1054)
1055
(1055)
B60-XIII
6
B60-XIII
3
1053+96.16 (1053+96.16)
bizt. berendezési kábel
(GYSEV)
(1054+03.40)
(1 KE)
1054+17.50 (1054+17.50)
távközlési kábel
(GYSEV)
bizt. berendezési kábel
(GYSEV)
1054+60.87
V4 jelű kijárati jelző
1054+61.00
V2 jelű kijárati jelző
V3 jelű kijárati jelző
1054/2
1054+98.49 (1054+98.49)
távközlési kábel
(GYSEV)
bizt. berendezési kábel
(GYSEV)
1055+04.00
V1 jelű kijárati jelző
1055/1
1055+16.90
5 KE
1055+59.65
3 KE

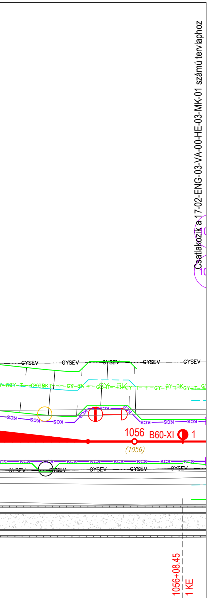
GYSEV
KCS
GY-BK
GY-T
1056
B60-XI
1
(1056)
1056+08.45
1 KE

Csatlakozik a 17-02-ENG-03-VA-00-HE-03-MK-01 számú tervlaphoz

JELMAGYARÁZAT

46	tervezett vágánytengely
	tervezett vágányszabályozás
44	megmaradó vágánytengely
(39)	bontandó vágánytengely
	körömvonal
	árok tengely
	szivárgó
	folyóka
Cs	zárt csatorna
	életvédelmi kerítés
	zajárnyékoló fal
GYSEV	GYSEV határ
KISAJ	javasolt kisajátítási határ
MF	műanyagfésűs kábelalépítmény
KCS	kábelcsatorna
VK	földkábel
1 B60-XI	tervezett kitérő
1 B60–XI	tervezett kitérőszabályozás
(1) (B60–XI)	bontandó kitérő
1 B60–XI	megmaradó kitérő
	tervezett utasperon
	tervezett perontető/esőbeálló
	tervezett peronaluljáró
	tervezett közút/parkoló

tervezett	megmaradó	bontandó	
			biztonsági határjelző
K1	K1	(K1)	jelző
T11	T11	(T11)	tolatásjelző
E1	E1	(E1)	törpe tolatásjelző
KS1	KS1		kisiklasztó saru
			műtárgy
			vágányzáró földkúp
			egyszerű ütközőbak
			labirint korlát
			fény - és félsorompó
			felsővezeték oszlopok
			térvilágítási oszlop/ fényvető torony
			útátjáró gumielemek

Közművek

meglévő közcélú közművek

KIF	Elektromos kisfeszültségű földkábel
~ KIF	Elektromos kisfeszültségű légvezeték
KÖF	Elektromos középfeszültségű földkábel
~ KÖF	Elektromos középfeszültségű légvezeték
NAF	Elektromos nagyfeszültségű földkábel
~ NAF	Elektromos nagyfeszültségű légvezeték
+ KZV	Közvilágítás földkábel
KZV	Közvilágítás légvezeték
400kV	MAVIR 400kV földkábel
~ 400kV	MAVIR 400kV légvezeték
CD–TV	Celldömölki Ktv földkábel meglévő
CD–TV	Celldömölki Ktv légkábel meglévő
+ KSZT	KábelSzatNet földkábel
~ KSZT	KábelSzatNet légvezeték
+ JUPT	JuPiNet földkábel
~ JUPT	JuPiNet légvezeték
+ DI	D-Infrastruktúra földkábel
DI	D-Infrastruktúra légkábel
+ Inv	Invitech ICT földkábel
Inv	Invitech ICT légkábel
+ MT	Magyar Telekom földkábel
MT	Magyar Telekom légkábel
+ MVMT	MVM NET földkábel
~ MVMT	MVM NET légkábel
+ 3C	3C TELECOM földkábel
3C	3C TELECOM légkábel
+ VIDT	Vidanet földkábel
~ VIDT	Vidanet légkábel
Th	RÉGIÓHŐ Távhő föld alatt
~ Th	RÉGIÓHŐ Távhő föld felett
CO2	LINDE kútbekötő vezeték (CO2)
BHK	FGSZ-bányaüzemi hírközlő földkábel
NSZH	FGSZ-szállítóvezeték
V	Vízvezeték
← CS	Csapadék csatorna
← SZ	Szennyvíz csatorna
≪ SZ	Szennyvíz, nyomott
Gf	Kisnyomású gázvezeték
Gfk	Középnyomású gázvezeték
Gfnk	Nagyközépnyomású gázvezeték

meglévő GYSEV vasúti közművek

+ GY–0.4kV	Elektromos 0.4kV-os kábel meglévő
+ GY–TV	Elektromos térvilágítási kábel meglévő
GY–TV	Elektromos térvilágítási vezeték meglévő
GSM–R	GSM-R földkábel
~ GSM–R	GSM-R légkábel
MF	Műanyagfésű
KCS	Kábelcsatorna
GY–BK	Biztonsági berendezés tápkábel
GY–VK	Vonalkábel meglévő
GY–VK+BK	Vonalkábel+biz.ber. tápkábel meglévő
+ GY–T	Távközlési földkábel meglévő
GY–V	Vízvezeték
⁎ GY–V	Vízvezeték, felhagyott
GY–SZIV	Vasúti szivárgó
GY–CS	Csapadék
GY–SZ	Szennyvíz

Üzemeltetői záradék

Tárgy:
RFC 11 Borostyán vasúti korridor
Hegyeshalom – Csorna – Porpác- Szombathely – Zalaszentiván szakaszára
megvalósíthatósági tanulmány készítése, tervezési és kapcsolódó feladatok ellátása,
ennek keretében szükséges engedélyek megszerzése

Megrendelő:
GYŐR - SOPRON - EBENFURTI VASÚT ZRT.
9400 Sopron, Mátyás király u. 19.

Generáltervező:
Kontúr Csoport Kft.
1146 Budapest, Hungária körút 162-168.
E-mail: iroda@konturcsoport.hu

Munkaszám: 2501

Ügyvezető: Kovács Ambrus Dániel

Műszaki igazgató: Nagy Zoltán

Projektvezetők: Lukácsa-Honti Edit, Sáling Ádám

Tervező: UTIBER	Munkaszám: 43.811	Tervező:	Munkaszám:
Ügyvezető: Lakits György	Projektvezető, -helyettes: Kocsis Éva Kisszékelyi Gyula	Ügyvezető:	Projektvezető:

Szaktervező:
UTIBER
UTIBER KÖZÚTI BERUHÁZÓ KFT
[illegible]

Felelős tervező:	Tervező:	Tervező:	Ellenőr:
Jani Sándor KÉ-VA/01-17133	Pásztor Zsuzsanna	Stefán Kornél Attila	Balázs György KÉ-VA/01-1354

Szakág: **03-VA VASÚTI PÁLYA**	Tervfázis: ENG
Szakasz: 02. Hatmajor forgalmi kitérő	Vasútvonal száma: 17.
Tervezés tárgya: Vasúti pálya átépítés	Revízió: MK-01
Részművelet: Helyszínrajz II.	Méretarány: 1:500
Rajzszám: 17-02-ENG-03-VA-00-HE-02-MK-01	Dátum: 2026.05.02.

Ez a terv a Kontúr Csoport Kft. szellemi terméke, amelynek védelmét jogszabály biztosítja.
A digitális változat a Tervező(k) által aláírt papíralapú tervdokumentáció tervazonos másolata.

MUNKAKÖZI