Csatlakozik a 17-01-ENG-03-VA-00-HE-05-MK-01 számú tervlaphoz

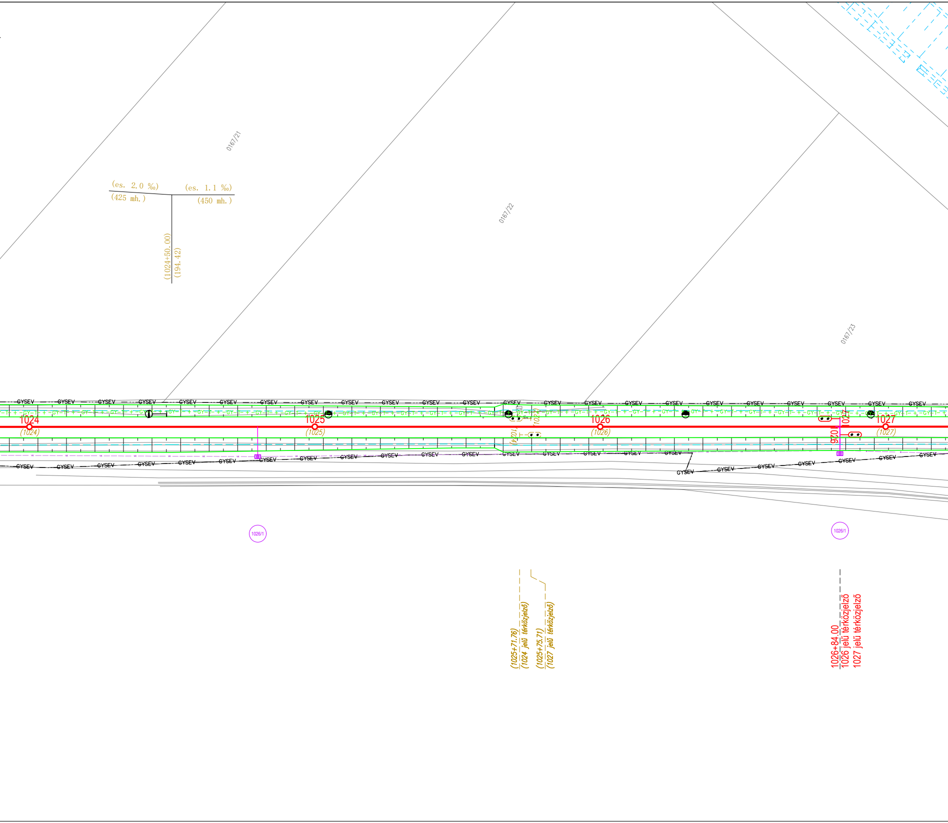
0167/21
0167/22
0167/23
(es. 2.0 ‰)
(425 mh.)
(es. 1.1 ‰)
(450 mh.)
(1024+50.00)
(194.42)
GYSEV
GY
1024
(1024)
1025
(1025)
1026
(1026)
1027
(1027)
(1024)
(1027)
1027
1026
1026/1
1026/1
(1025+71.76)
(1024 jelű térközjelző)
(1025+75.71)
(1027 jelű térközjelző)
1026+84.00
1026 jelű térközjelző
1027 jelű térközjelző

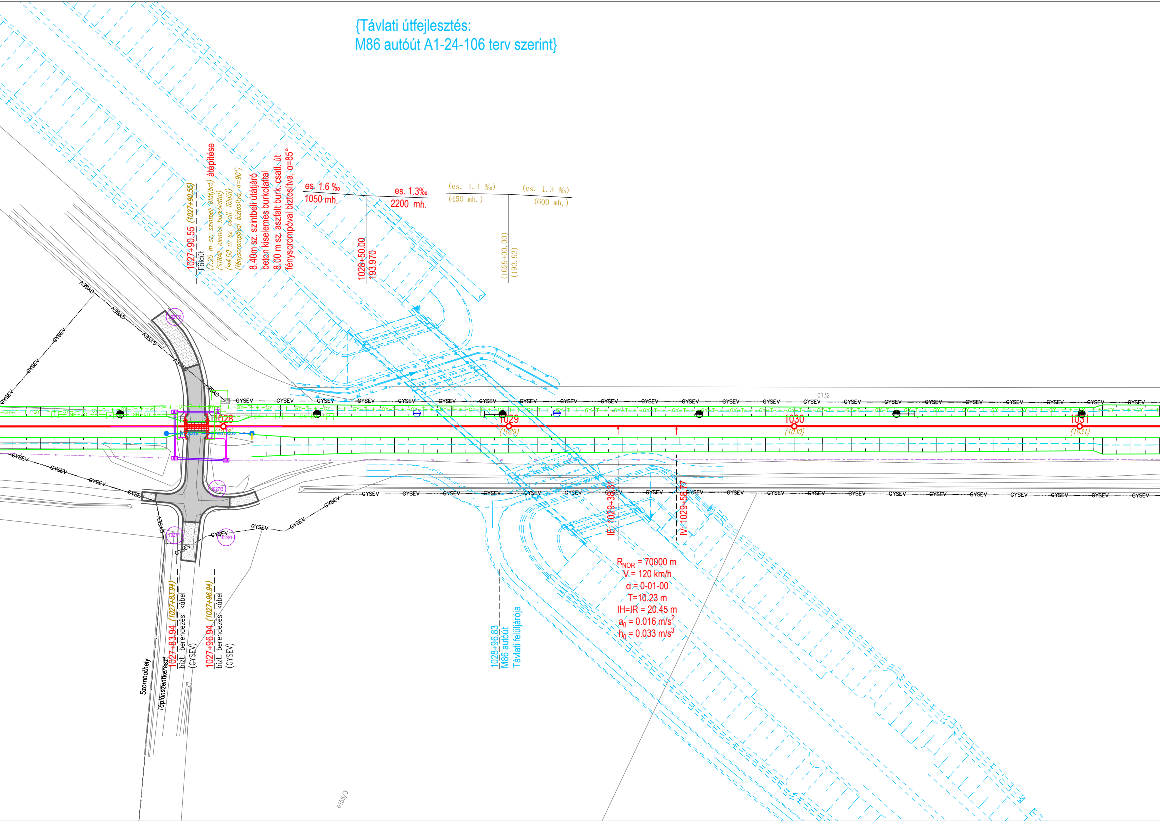
{Távlati útfejlesztés:
M86 autóút A1-24-106 terv szerint}
1027+90.55 (1027+90.55)
Földút
(7.20 m sz. szintbeli útátjáró) átépítése
(STRAIL elemes burkolattal)
(≈4.00 m sz. csatl. földút)
(fénysorompóval biztosítva, α=90°)
8.40m sz. szintbeli útátjáró
beton kiselemes burkolattal
8.00 m sz. aszfalt burk. csatl. út
fénysorompóval biztosítva, α=85°
es. 1.6 ‰
1050 mh.
es. 1.3‰
2200 mh.
1028+50.00
193.970
(es. 1.1 ‰)
(450 mh.)
(es. 1.3 ‰)
(600 mh.)
(1029+00.00)
(193.93)
GYSEV
0132
1028
1029
(1029)
1030
(1030)
1031
(1031)
1027/2
1027/3
1027/1
1028/1
IE 1029+33.3
IV 1029+58.77
R_{NOR} = 70000 m
V = 120 km/h
α = 0-01-00
T=10.23 m
IH=IR = 20.45 m
a₀ = 0.016 m/s²
h₀ = 0.033 m/s³
1028+96.83
M86 autóút
Távlati felüljárója
1027+83.94 (1027+83.94)
bizt. berendezési kábel
(GYSEV)
1027+96.94 (1027+96.94)
bizt. berendezési kábel
(GYSEV)
Szombathely
Táplánszentkereszt
0155/3

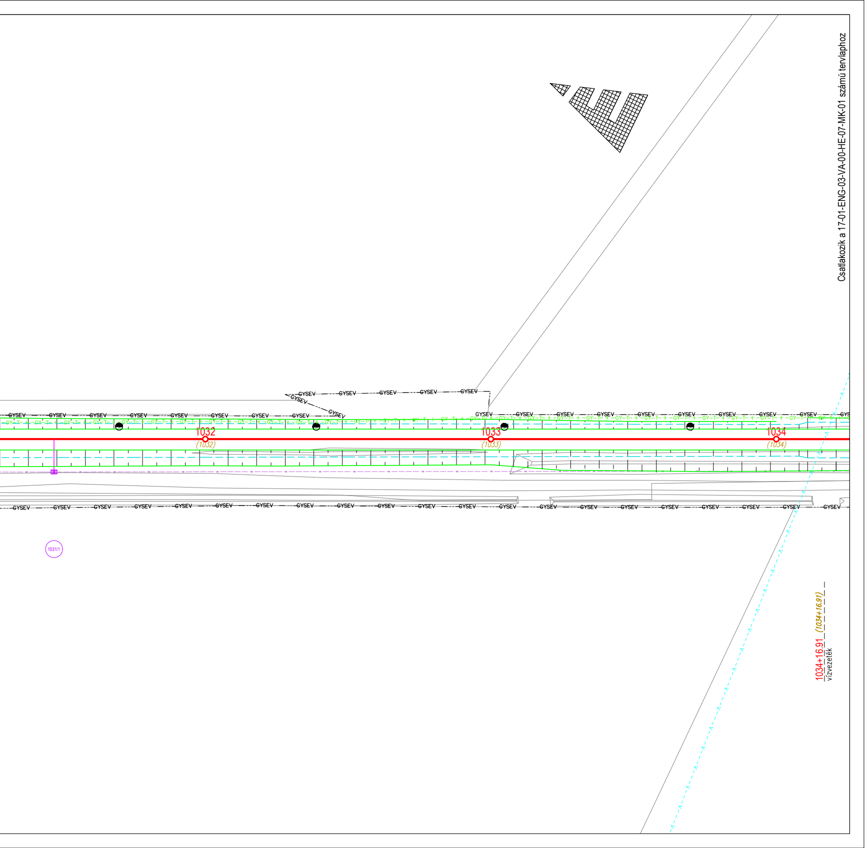
GYSEV
1032
(1032)
1033
(1033)
1034
(1034)
1031/1
1034+16.91
(1034+16.91)
vízvezeték

Csatlakozik a 17-01-ENG-03-VA-00-HE-07-MK-01 számú tervlaphoz

JELMAGYA

46	tervezett vágánytengely
	tervezett vágányszabályozás
44	megmaradó vágánytengely
(39)	bontandó vágánytengely
	körömvonal
	árok tengely
	szivárgó
	folyóka
Cs	zárt csatorna
	életvédelmi kerítés
	zajárnyékoló fal
GYSEV	GYSEV határ
KISAJ	javasolt kisajátítási határ
MF	műanyagfésűs kábelalépítmény
KCS	kábelcsatorna
VK	földkábel
1 B60-XI	tervezett kitérő
1 B60–XI	tervezett kitérőszabályozás
(1) (B60–XI)	bontandó kitérő
1 B60–XI	megmaradó kitérő
	tervezett utasperon
	tervezett perontető/esőbeálló
	tervezett peronaluljáró
	tervezett közút/parkoló

Közművek

meglévő közcélú közművek

KIF	Elektromos kisfeszültségű földkábel
~ KIF	Elektromos kisfeszültségű légvezeték
KÖF	Elektromos középfeszültségű földkábel
~ KÖF	Elektromos középfeszültségű légvezeték
NAF	Elektromos nagyfeszültségű földkábel
~ NAF	Elektromos nagyfeszültségű légvezeték
KZV	Közvilágítás földkábel
KZV	Közvilágítás légvezeték
400kV	MAVIR 400kV földkábel
~ 400kV	MAVIR 400kV légvezeték
CD–TV	Celldömölki Ktv földkábel meglévő
CD–TV	Celldömölki Ktv légkábel meglévő
KSZT	KábelSzatNet földkábel
~ KSZT	KábelSzatNet légvezeték
JUPT	JuPiNet földkábel
~ JUPT	JuPiNet légvezeték
DI	D-Infrastruktúra földkábel
DI	D-Infrastruktúra légkábel
Inv	Invitech ICT földkábel
Inv	Invitech ICT légkábel
MT	Magyar Telekom földkábel
MT	Magyar Telekom légkábel
MVMT	MVM NET földkábel
~ MVMT	MVM NET légkábel
3C	3C TELECOM földkábel
3C	3C TELECOM légkábel
VIDT	Vidanet földkábel
~ VIDT	Vidanet légkábel
Th	RÉGIÓHŐ Távhő föld alatt
~ Th	RÉGIÓHŐ Távhő föld felett
CO2	LINDE kútbekötő vezeték (CO2)
BHK	FGSZ-bányaüzemi hírközlő földkábel
NSZH	FGSZ-szállítóvezeték
V	Vízvezeték
CS	Csapadék csatorna
SZ	Szennyvíz csatorna
SZ	Szennyvíz, nyomott
Gf	Kisnyomású gázvezeték
Gfk	Középnyomású gázvezeték
Gfnk	Nagyközépnyomású gázvezeték

RÁZAT

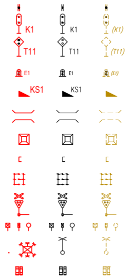

tervezett	megmaradó	bontandó	
			biztonsági határjelző
K1	K1	(K1)	jelző
T11	T11	(T11)	tolatásjelző
E1	E1	(E1)	törpe tolatásjelző
KS1	KS1		kisiklasztó saru
			műtárgy
			vágányzáró földkúp
			egyszerű ütközőbak
			labirint korlát
			fény - és félsorompó
			felsővezeték oszlopok
			térvilágítási oszlop/ fényvető torony
			útátjáró gumielemek

meglévő GYSEV vasúti közművek

— + –GY–0.4kV– + –GY–0.4kV– + –GY–0.4kV—	Elektromos 0.4kV-os kábel meglévő
- + –GY–TV– + –GY–TV– + –GY–TV– + –GY–TV-	Elektromos térvilágítási kábel meglévő
- - –GY–TV– - –GY–TV– - –GY–TV– - –GY–TV-	Elektromos térvilágítási vezeték meglévő
--- GSM–R --- GSM–R --- GSM–R --- GSM–R -	GSM-R földkábel
—— ~ —— GSM–R —— ~ —— GSM–R ——	GSM-R légkábel
--- MF --- MF --- MF --- MF --- MF --- MF -	Műanyagfésű
——–KCS–––KCS–––KCS–––KCS–––KCS——	Kábelcsatorna
——-- GY–BK --- GY–BK --- GY–BK ——	Biztonsági berendezés tápkábel
——-- GY–VK --- GY–VK --- GY–VK ——	Vonalkábel meglévő
—— - –GY–VK+BK – - –GY–VK+BK ——	Vonalkábel+biz.ber. tápkábel meglévő
—— + –GY–T– + –GY–T– + –GY–T– + –GY–T——	Távközlési földkábel meglévő
—— - –GY–V– - –GY–V– - –GY–V– - –GY–V——	Vízvezeték
—— ⋇ –GY–V– ⋇ –GY–V– ⋇ –GY–V– ⋇ –GY–V——	Vízvezeték, felhagyott
—— - –GY–SZIV– - –GY–SZIV– - –GY–SZIV——	Vasúti szivárgó
——-- GY–CS --- GY–CS --- GY–CS ——	Csapadék
——-- GY–SZ --- GY–SZ --- GY–SZ ——	Szennyvíz

Üzemeltetői záradék

Tárgy:
RFC 11 Borostyán vasúti korridor
Hegyeshalom – Csorna – Porpác- Szombathely – Zalaszentiván szakaszára
megvalósíthatósági tanulmány készítése, tervezési és kapcsolódó feladatok ellátása,
ennek keretében szükséges engedélyek megszerzése

Megrendelő:
GYŐR - SOPRON - EBENFURTI VASÚT ZRT.
9400 Sopron, Mátyás király u. 19.

Generáltervező:
Kontúr Csoport Kft.
1146 Budapest, Hungária körút 162-168.
E-mail: iroda@konturcsoport.hu

Munkaszám: 2501

Ügyvezető:	Műszaki igazgató:	Projektvezetők:
Kovács Ambrus Dániel	Nagy Zoltán	Lukácsa-Honti Edit Sáling Ádám

Tervező:	Munkaszám:	Tervező:	Munkaszám:
UTIBER	43.811		
Ügyvezető:	**Projektvezető, -helyettes:**	**Ügyvezető:**	**Projektvezető:**
Lakits György	Kocsis Éva Kisszékelyi Gyula		

Szaktervező:
UTIBER
UTIBER KÖZÚTI BERUHÁZÓ KFT
[illegible]

Felelős tervező:	Tervező:	Tervező:	Ellenőr:
Jani Sándor KÉ-VA/01-17133	Pásztor Zsuzsanna	Stefán Kornél Attila	Balázs György KÉ-VA/01-1354

Szakág: **03-VA VASÚTI PÁLYA**	Tervfázis: ENG
Szakasz: 01. Szombathely (kiz.) - Hatmajor (kiz.)	Vasútvonal száma: 17.
Tervezés tárgya: Vasúti pálya átépítés	Revízió: MK-01
Részművelet: Helyszínrajz VI.	Méretarány: 1:1 000
Rajzszám: 17-01-ENG-03-VA-00-HE-06-MK-01	Dátum: 2026.05.02.

Ez a terv a Kontúr Csoport Kft. szellemi terméke, amelynek védelmét jogszabály biztosítja.
A digitális változat a Tervező(k) által aláírt papíralapú tervdokumentáció tervazonos másolata.

MUNKAKÖZI