Csatlakozik a 17-01-ENG-03-VA-00-HE-04-MK-01 számú tervlaphoz

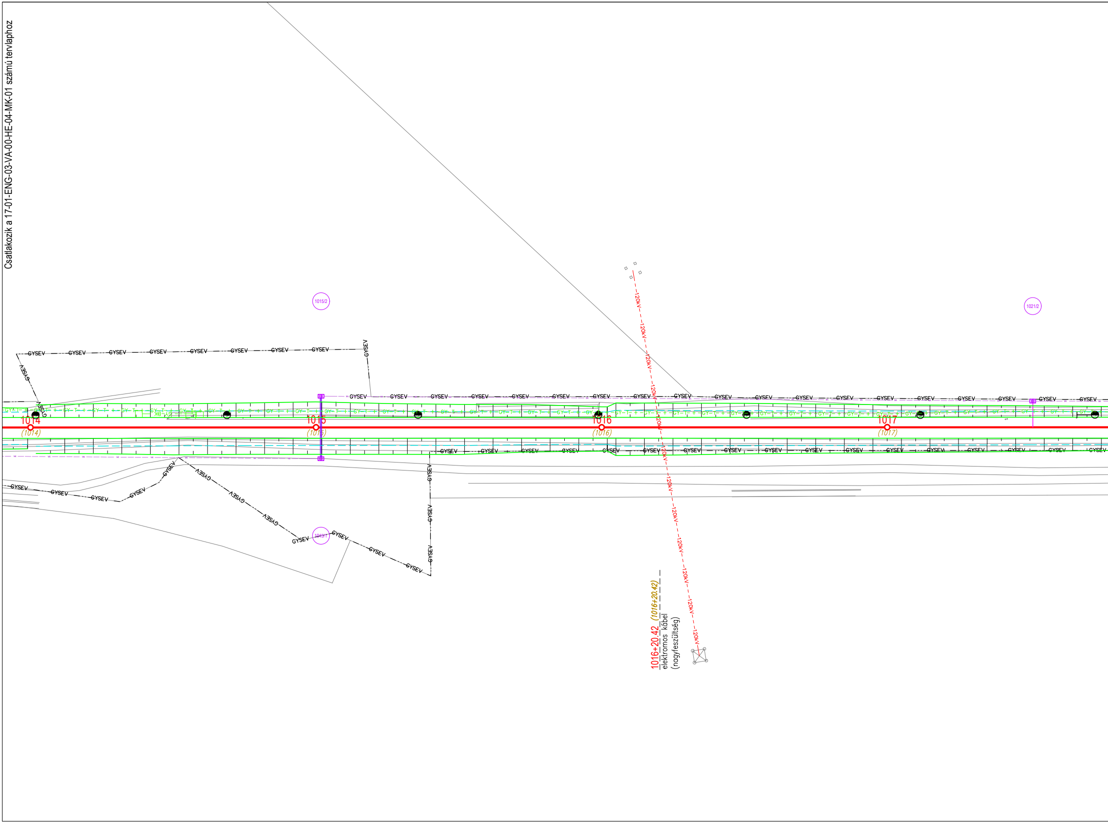
1014
(1014)
1015
(1015)
1016
(1016)
1017
(1017)
1015/2
1021/2
1015/1
GYSEV
120kV
1016+20.42 (1016+20.42)
elektromos kábel
(nagyfeszültség)

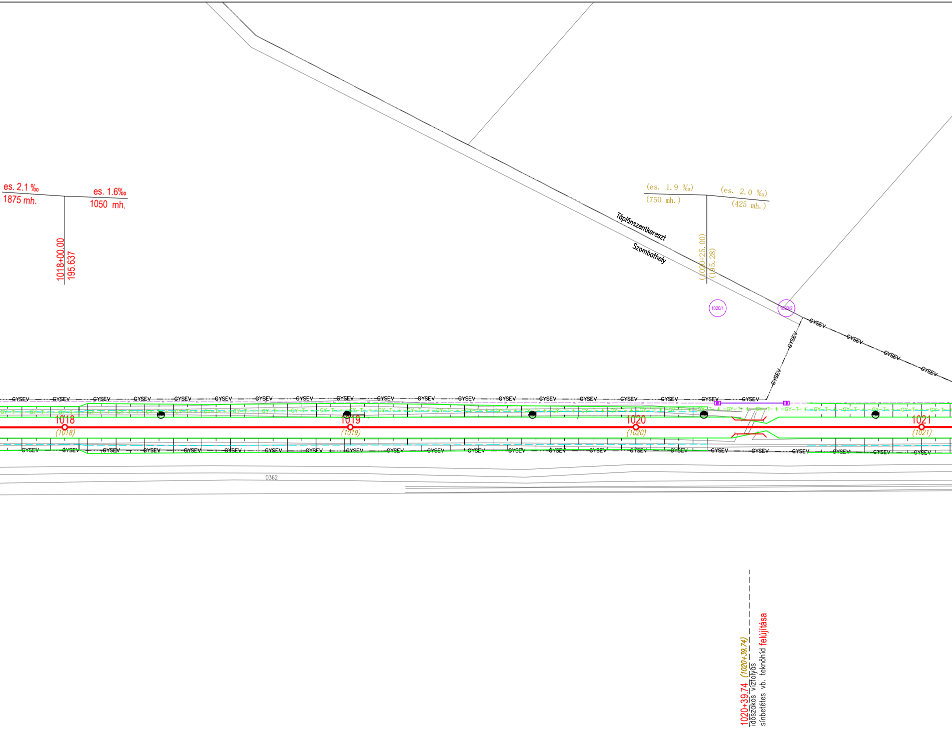
es. 2.1 ‰
1875 mh.
es. 1.6‰
1050 mh.
1018+00.00
195.637
(es. 1.9 ‰)
(750 mh.)
(es. 2.0 ‰)
(425 mh.)
(1020+25.00)
(195.28)
Táplánszentkereszt
Szombathely
1020/1
1020/2
GYSEV
1018
(1018)
1019
(1019)
1020
(1020)
1021
(1021)
0362
1020+39.74
(1020+39.74)
időszakos vízfolyás
sínbetétes vb. teknőhíd felújítása

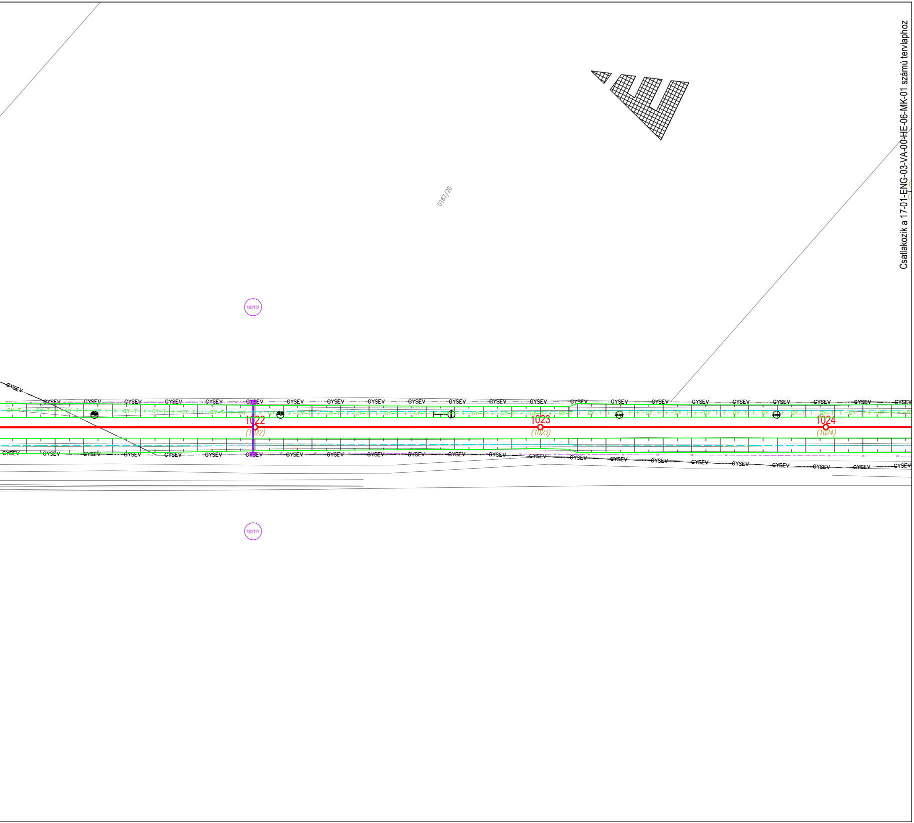
0167/20
1021/2
GYSEV
GY-T
1022
(1022)
1023
(1023)
1024
(1024)
1021/1

Csatlakozik a 17-01-ENG-03-VA-00-HE-06-MK-01 számú tervlaphoz

JELMAGYARÁZAT

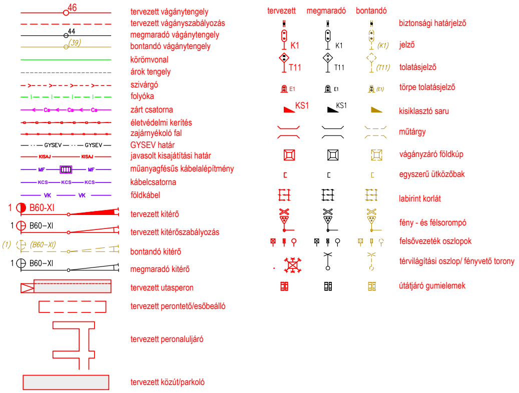
46
44
(39)
Cs
GYSEV
KISAJ
MF
KCS
VK
1 B60-XI
1 B60−XI
(1) (B60−XI)
1 B60−XI
tervezett
megmaradó
bontandó
K1
K1
(K1)
T11
T11
(T11)
E1
E1
(E1)
KS1
KS1

- tervezett vágánytengely
- tervezett vágányszabályozás
- megmaradó vágánytengely
- bontandó vágánytengely
- körömvonal
- árok tengely
- szivárgó
- folyóka
- zárt csatorna
- életvédelmi kerítés
- zajárnyékoló fal
- GYSEV határ
- javasolt kisajátítási határ
- műanyagfésűs kábelalépítmény
- kábelcsatorna
- földkábel
- tervezett kitérő
- tervezett kitérőszabályozás
- bontandó kitérő
- megmaradó kitérő
- tervezett utasperon
- tervezett perontető/esőbeálló
- tervezett peronaluljáró
- tervezett közút/parkoló

- biztonsági határjelző
- jelző
- tolatásjelző
- törpe tolatásjelző
- kisiklasztó saru
- műtárgy
- vágányzáró földkúp
- egyszerű ütközőbak
- labirint korlát
- fény - és félsorompó
- felsővezeték oszlopok
- térvilágítási oszlop/ fényvető torony
- útátjáró gumielemek

Közművek

meglévő közcélú közművek

— — KIF — — — KIF — — — KIF —	Elektromos kisfeszültségű földkábel
— ~ — KIF — ~ — KIF — ~ — KIF —	Elektromos kisfeszültségű légvezeték
— — KÖF — — — KÖF — — — KÖF —	Elektromos középfeszültségű földkábel
— ~ — KÖF — ~ — KÖF — ~ — KÖF —	Elektromos középfeszültségű légvezeték
— — NAF + — — NAF + — — NAF + —	Elektromos nagyfeszültségű földkábel
— ~ — NAF — ~ — NAF — ~ — NAF —	Elektromos nagyfeszültségű légvezeték
– + –KZV– + –KZV– + –KZV–	Közvilágítás földkábel
– – –KZV– – –KZV– – –KZV–	Közvilágítás légvezeték
— – –400kV– – –400kV– – –400kV—	MAVIR 400kV földkábel
— ~ —400kV— ~ —400kV—	MAVIR 400kV légvezeték
— — CD–TV + — — CD–TV + —	Celldömölki Ktv földkábel meglévő
— — CD–TV ~ — — CD–TV ~ —	Celldömölki Ktv légkábel meglévő
—+– KSZT –+– KSZT –+– KSZT —	KábelSzatNet földkábel
— ~ —KSZT — ~ —KSZT —	KábelSzatNet légvezeték
—+– JUPT –+– JUPT –+– JUPT —	JuPiNet földkábel
— ~ —JUPT — ~ —JUPT —	JuPiNet légvezeték
— + –DI– + –DI– + –DI—	D-Infrastruktúra földkábel
— –DI– –DI– –DI—	D-Infrastruktúra légkábel
— + –Inv– + –Inv– + –Inv—	Invitech ICT földkábel
— –Inv– –Inv– –Inv—	Invitech ICT légkábel
— + –MT– + –MT– + –MT—	Magyar Telekom földkábel
— –MT– –MT– –MT—	Magyar Telekom légkábel
—+– MVMT –+– MVMT –+– MVMT —	MVM NET földkábel
— ~ —MVMT — ~ —MVMT —	MVM NET légkábel
— + –3C – + –3C – + –3C —	3C TELECOM földkábel
— –3C – –3C – –3C —	3C TELECOM légkábel
—+– VIDT –+– VIDT –+– VIDT —	Vidanet földkábel
— ~ —VIDT— ~ —VIDT—	Vidanet légkábel
– – –Th– – –Th– – –Th–	RÉGIÓHŐ Távhő föld alatt
— ~ — Th — ~ — Th —	RÉGIÓHŐ Távhő föld felett
— – – CO2– – – CO2– – – CO2—	LINDE kútbekötő vezeték (CO2)
— – –BHK– – –BHK– – –BHK—	FGSZ-bányaüzemi hírközlő földkábel
— – –NSZH– – –NSZH– – –NSZH—	FGSZ-szállítóvezeték
– – – V – – – V – – – V –	Vízvezeték
— ← –CS– ← –CS– ← –CS—	Csapadék csatorna
— ← –SZ– ← –SZ– ← –SZ—	Szennyvíz csatorna
— ↞ –SZ– ↞ –SZ– ↞ –SZ—	Szennyvíz, nyomott
– – –Gf– – –Gf– – –Gf–	Kisnyomású gázvezeték
— – –Gfk– – –Gfk– – –Gfk—	Középnyomású gázvezeték
— – –Gfnk– – –Gfnk– – –Gfnk—	Nagyközépnyomású gázvezeték

meglévő GYSEV vasúti közművek

— + –GY–0.4kV– + –GY–0.4kV– + –GY–0.4kV—	Elektromos 0.4kV-os kábel meglévő
- + –GY–TV– + –GY–TV– + –GY–TV-	Elektromos térvilágítási kábel meglévő
- - –GY–TV– – –GY–TV– – –GY–TV-	Elektromos térvilágítási vezeték meglévő
– – – GSM–R – – – GSM–R – – – GSM–R –	GSM-R földkábel
— ~ — GSM–R — ~ — GSM–R —	GSM-R légkábel
– – – MF – – – MF – – – MF –	Műanyagfésű
— – –KCS– – –KCS– – –KCS—	Kábelcsatorna
— – – GY–BK – – – GY–BK —	Biztonsági berendezés tápkábel
— – – GY–VK – – – GY–VK —	Vonalkábel meglévő
— – –GY–VK+BK– – –GY–VK+BK —	Vonalkábel+biz.ber. tápkábel meglévő
— + –GY–T– + –GY–T– + –GY–T—	Távközlési földkábel meglévő
— – –GY–V– – –GY–V– – –GY–V—	Vízvezeték
— ✳ –GY–V– ✳ –GY–V– ✳ –GY–V—	Vízvezeték, felhagyott
— – –GY–SZIV– – –GY–SZIV—	Vasúti szivárgó
— – – GY–CS – – – GY–CS —	Csapadék
— – – GY–SZ – – – GY–SZ —	Szennyvíz

Üzemeltetői záradék

Tárgy:
RFC 11 Borostyán vasúti korridor
Hegyeshalom – Csorna – Porpác- Szombathely – Zalaszentiván szakaszára
megvalósíthatósági tanulmány készítése, tervezési és kapcsolódó feladatok ellátása,
ennek keretében szükséges engedélyek megszerzése

Megrendelő:
anno 1872 GYSEV Raaberbahn
GYŐR - SOPRON - EBENFURTI VASÚT ZRT.
9400 Sopron, Mátyás király u. 19.

Generáltervező:
KONTÚR CSOPORT
Kontúr Csoport Kft.
1146 Budapest, Hungária körút 162-168.
E-mail: iroda@konturcsoport.hu

Munkaszám: 2501

Ügyvezető: Kovács Ambrus Dániel	Műszaki igazgató: Nagy Zoltán	Projektvezetők: Lukácsa-Honti Edit Sáling Ádám

Tervező: UTIBER	Munkaszám: 43.811	Tervező:	Munkaszám:
Ügyvezető: Lakits György	Projektvezető, -helyettes: Kocsis Éva Kisszékelyi Gyula	Ügyvezető:	Projektvezető:

Szaktervező:
UTIBER
UTIBER KÖZÚTI BERUHÁZÓ KFT [illegible]

Felelős tervező: Jani Sándor KÉ-VA/01-17133	Tervező: Pásztor Zsuzsanna	Tervező: Stefán Kornél Attila	Ellenőr: Balázs György KÉ-VA/01-1354

Szakág: **03-VA VASÚTI PÁLYA**	Tervfázis: ENG
Szakasz: 01. Szombathely (kiz.) - Hatmajor (kiz.)	Vasútvonal száma: 17.
Tervezés tárgya: Vasúti pálya átépítés	Revízió: MK-01
Részművelet: Helyszínrajz V.	Méretarány: 1:1 000
Rajzszám: 17-01-ENG-03-VA-00-HE-05-MK-01	Dátum: 2026.05.02.

Ez a terv a Kontúr Csoport Kft. szellemi terméke, amelynek védelmét jogszabály biztosítja.
A digitális változat a Tervező(k) által aláírt papíralapú tervdokumentáció tervazonos másolata.

MUNKAKÖZI