Csatlakozik a 17-01-ENG-03-VA-00-HE-03-MK-01 számú tervlaphoz

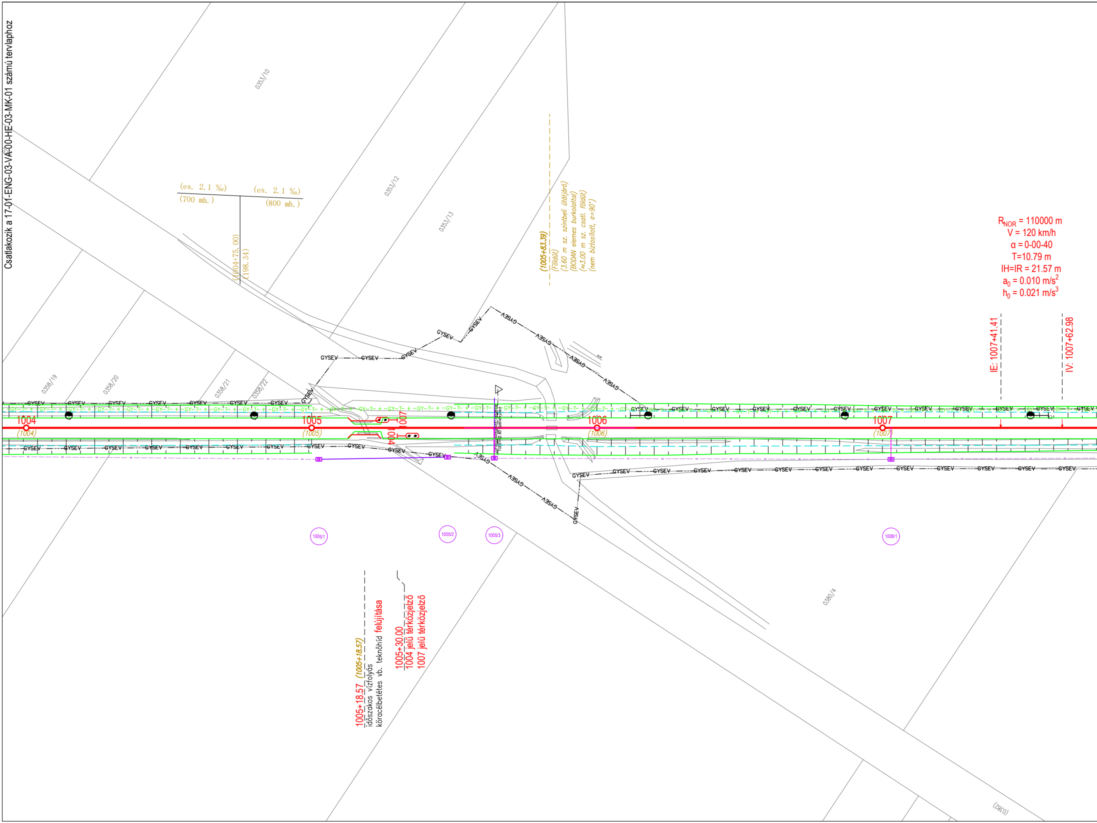
0353/10
0353/12
0353/13
(es. 2.1 ‰)
(700 mh.)
(es. 2.1 ‰)
(800 mh.)
(1004+75.00)
(198.34)
(1005+83.39)
(Földút)
(3.60 m sz. szintbeli útátjáró)
(BODAN elemes burkolattal)
(≈3.00 m sz. csatl. földút)
(nem biztosított, α=90°)
R_{NOR} = 110000 m
V = 120 km/h
α = 0-00-40
T=10.79 m
IH=IR = 21.57 m
a_0 = 0.010 m/s^2
h_0 = 0.021 m/s^3
IE: 1007+41.41
IV: 1007+62.98
0358/19
0358/20
0358/21
0358/22
GYSEV
1004
(1004)
1005
(1005)
1006
(1006)
1007
(1007)
1007
1004
1005/1
1005/2
1005/3
1008/1
0380/4
(0382)
1005+18.57 (1005+18.57)
időszakos vízfolyás
köracélbetétes vb. teknőhíd felújítása
1005+30.00
1004 jelű térközjelző
1007 jelű térközjelző

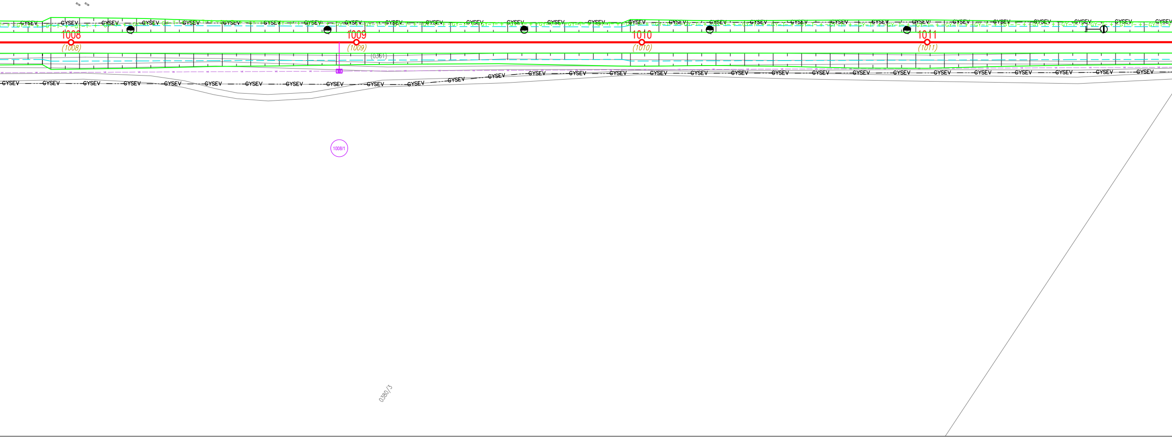
GYSEV
1008
(1008)
1009
(1009)
1010
(1010)
1011
(1011)
(0361)
1008/1
0380/3

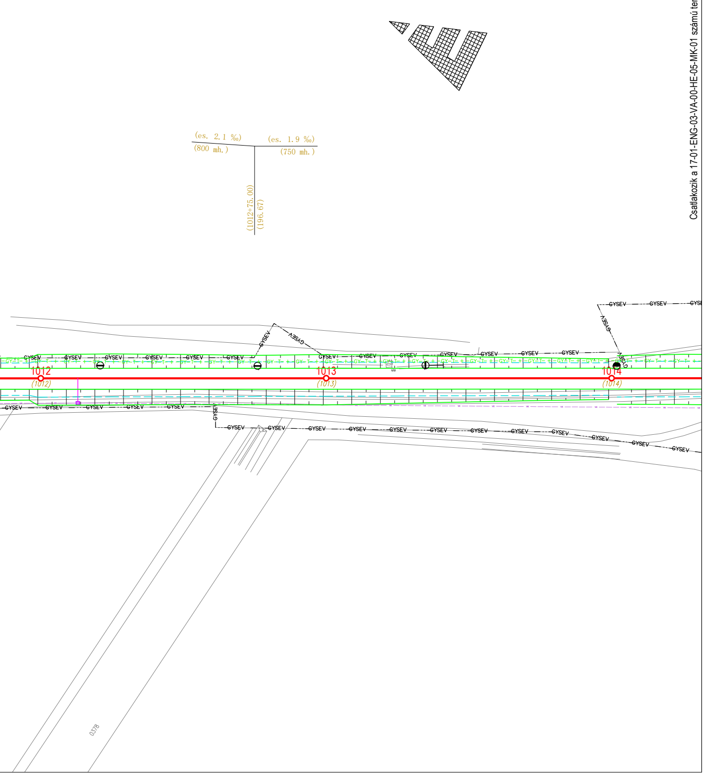
(es. 2.1 ‰)
(800 mh.)
(es. 1.9 ‰)
(750 mh.)
(1012+75.00)
(196.67)
GYSEV
GY
T
1012
(1012)
1013
(1013)
1014
(1014)
0378

Csatlakozik a 17-01-ENG-03-VA-00-HE-05-MK-01 számú tervlaphoz

JELMAGYA

46	tervezett vágánytengely
	tervezett vágányszabályozás
44	megmaradó vágánytengely
(39)	bontandó vágánytengely
	körömvonal
	árok tengely
	szivárgó
	folyóka
Cs	zárt csatorna
	életvédelmi kerítés
	zajárnyékoló fal
GYSEV	GYSEV határ
KISAJ	javasolt kisajátítási határ
MF	műanyagfésűs kábelalépítmény
KCS	kábelcsatorna
VK	földkábel
1 B60-XI	tervezett kitérő
1 B60-XI	tervezett kitérőszabályozás
(1) (B60-XI)	bontandó kitérő
1 B60-XI	megmaradó kitérő
	tervezett utasperon
	tervezett perontető/esőbeálló
	tervezett peronaluljáró
	tervezett közút/parkoló

Közművek

meglévő közcélú közművek

KIF	Elektromos kisfeszültségű földkábel
~ KIF	Elektromos kisfeszültségű légvezeték
KÖF	Elektromos középfeszültségű földkábel
~ KÖF	Elektromos középfeszültségű légvezeték
NAF	Elektromos nagyfeszültségű földkábel
~ NAF	Elektromos nagyfeszültségű légvezeték
+ KZV	Közvilágítás földkábel
KZV	Közvilágítás légvezeték
400kV	MAVIR 400kV földkábel
~ 400kV	MAVIR 400kV légvezeték
CD-TV	Celldömölki Ktv földkábel meglévő
CD-TV	Celldömölki Ktv légkábel meglévő
+ KSZT	KábelSzatNet földkábel
~ KSZT	KábelSzatNet légvezeték
+ JUPT	JuPiNet földkábel
~ JUPT	JuPiNet légvezeték
+ DI	D-Infrastruktúra földkábel
DI	D-Infrastruktúra légkábel
+ Inv	Invitech ICT földkábel
Inv	Invitech ICT légkábel
+ MT	Magyar Telekom földkábel
MT	Magyar Telekom légkábel
+ MVMT	MVM NET földkábel
~ MVMT	MVM NET légkábel
+ 3C	3C TELECOM földkábel
3C	3C TELECOM légkábel
+ VIDT	Vidanet földkábel
~ VIDT	Vidanet légkábel
Th	RÉGIÓHŐ Távhő föld alatt
~ Th	RÉGIÓHŐ Távhő föld felett
CO2	LINDE kútbekötő vezeték (CO2)
BHK	FGSZ-bányaüzemi hírközlő földkábel
NSZH	FGSZ-szállítóvezeték
V	Vízvezeték
← CS	Csapadék csatorna
← SZ	Szennyvíz csatorna
↞ SZ	Szennyvíz, nyomott
Gf	Kisnyomású gázvezeték
Gfk	Középnyomású gázvezeték
Gfnk	Nagyközépnyomású gázvezeték

RÁZAT

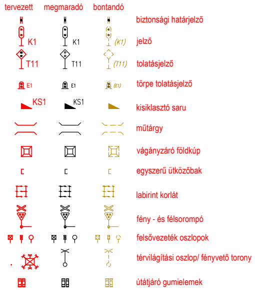
tervezett
megmaradó
bontandó
K1
K1
(K1)
T11
T11
(T11)
E1
E1
(E1)
KS1
KS1
biztonsági határjelző
jelző
tolatásjelző
törpe tolatásjelző
kisiklasztó saru
műtárgy
vágányzáró földkúp
egyszerű ütközőbak
labirint korlát
fény - és félsorompó
felsővezeték oszlopok
térvilágítási oszlop/ fényvető torony
útátjáró gumielemek

meglévő GYSEV vasúti közművek

— + –GY–0.4kV– + –GY–0.4kV– + –GY–0.4kV—	Elektromos 0.4kV-os kábel meglévő
- + –GY–TV– + –GY–TV– + –GY–TV– + –GY–TV-	Elektromos térvilágítási kábel meglévő
- - –GY–TV– – –GY–TV– – –GY–TV– – –GY–TV-	Elektromos térvilágítási vezeték meglévő
- - - GSM–R - - - GSM–R - - - GSM–R - - - GSM–R -	GSM-R földkábel
—— ~ —— GSM–R —— ~ —— GSM–R ——	GSM-R légkábel
- - - MF - - - MF - - - MF - - - MF - - - MF - - - MF -	Műanyagfésű
—- - -KCS- - -KCS- - -KCS- - -KCS- - -KCS—	Kábelcsatorna
—— - - GY–BK - - - GY–BK - - - GY–BK ——	Biztonsági berendezés tápkábel
—— - - GY–VK - - - GY–VK - - - GY–VK ——	Vonalkábel meglévő
—— – –GY–VK+BK – – –GY–VK+BK ——	Vonalkábel+biz.ber. tápkábel meglévő
— + –GY–T– + –GY–T– + –GY–T– + –GY–T—	Távközlési földkábel meglévő
— – –GY–V– – –GY–V– – –GY–V– – –GY–V—	Vízvezeték
— ⁎ –GY–V– ⁎ –GY–V– ⁎ –GY–V– ⁎ –GY–V—	Vízvezeték, felhagyott
— – –GY–SZIV– – –GY–SZIV– – –GY–SZIV—	Vasúti szivárgó
—— - - GY–CS - - - GY–CS - - - GY–CS ——	Csapadék
—— - - GY–SZ - - - GY–SZ - - - GY–SZ ——	Szennyvíz

Üzemeltetői záradék

Tárgy:
RFC 11 Borostyán vasúti korridor
Hegyeshalom – Csorna – Porpác- Szombathely – Zalaszentiván szakaszára
megvalósíthatósági tanulmány készítése, tervezési és kapcsolódó feladatok ellátása,
ennek keretében szükséges engedélyek megszerzése

Megrendelő:
GYSEV anno 1872 Raaberbahn
GYŐR - SOPRON - EBENFURTI VASÚT ZRT.
9400 Sopron, Mátyás király u. 19.

Generáltervező:
KONTÚR CSOPORT
Kontúr Csoport Kft.
1146 Budapest, Hungária körút 162-168.
E-mail: iroda@konturcsoport.hu

Munkaszám:
2501

Ügyvezető:	Műszaki igazgató:	Projektvezetők:
Kovács Ambrus Dániel	Nagy Zoltán	Lukácsa-Honti Edit Sáling Ádám

Tervező:	Munkaszám:	Tervező:	Munkaszám:
UTIBER	43.811		
Ügyvezető:	**Projektvezető, -helyettes:**	**Ügyvezető:**	**Projektvezető:**
Lakits György	Kocsis Éva Kisszékelyi Gyula		

Szaktervező:
UTIBER

Felelős tervező:	Tervező:	Tervező:	Ellenőr:
Jani Sándor KÉ-VA/01-17133	Pásztor Zsuzsanna	Stefán Kornél Attila	Balázs György KÉ-VA/01-1354

Szakág: **03-VA VASÚTI PÁLYA**	Tervfázis: ENG
Szakasz: 01. Szombathely (kiz.) - Hatmajor (kiz.)	Vasútvonal száma: 17.
Tervezés tárgya: Vasúti pálya átépítés	Revízió: MK-01
Részművelet: Helyszínrajz IV.	Méretarány: 1:1 000
Rajzszám: 17-01-ENG-03-VA-00-HE-04-MK-01	Dátum: 2026.05.02.

Ez a terv a Kontúr Csoport Kft. szellemi terméke, amelynek védelmét jogszabály biztosítja.
A digitális változat a Tervező(k) által aláírt papíralapú tervdokumentáció tervazonos másolata.

MUNKAKÖZI