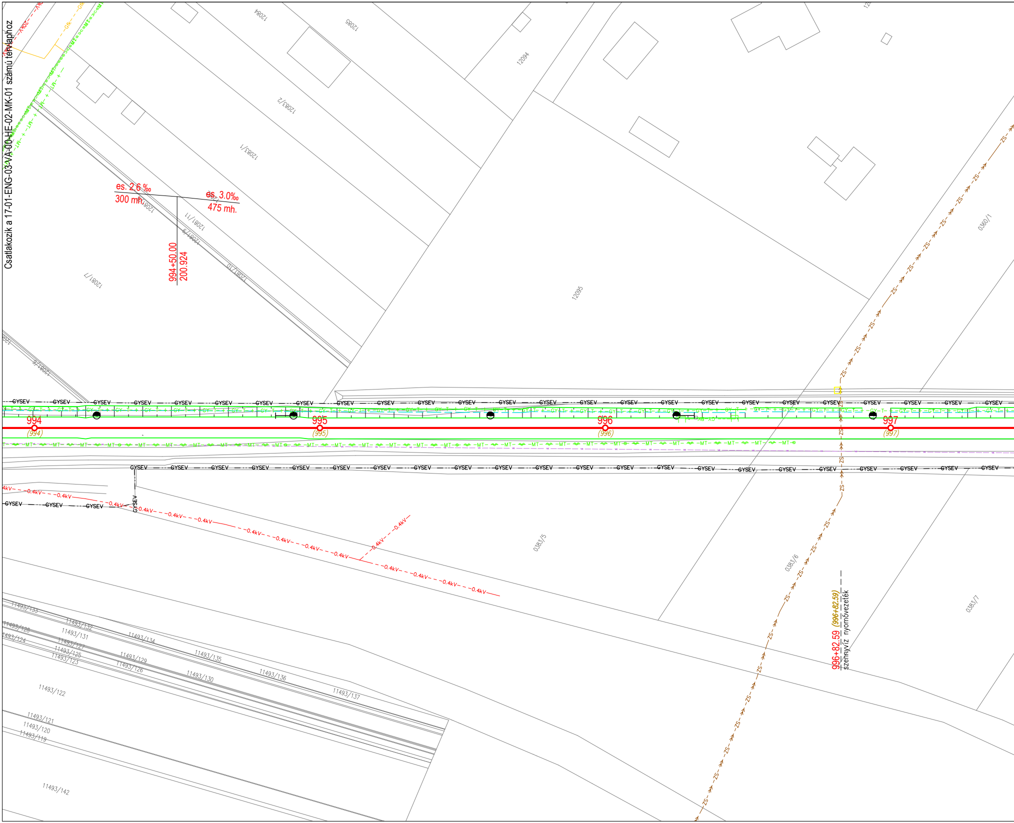
Csatlakozik a 17-01-ENG-03-VA-00-HE-02-MK-01 számú tervlaphoz

es. 2.6 ‰
300 mh.
es. 3.0‰
475 mh.
994+50.00
200.924
994
(994)
995
(995)
996
(996)
997
(997)
996+82.59 (996+82.59)
szennyvíz nyomóvezeték
GYSEV
0.4kV
ZS
MT
GY
12084
12085
12094
12083/2
12083/1
12081/11
12081/9
12081/10
12081/7
12095
0360/1
0383/5
0383/6
0383/7
11493/133
11493/132
11493/131
11493/128
11493/127
11493/124
11493/125
11493/123
11493/134
11493/129
11493/126
11493/135
11493/130
11493/136
11493/137
11493/122
11493/121
11493/120
11493/119
11493/142

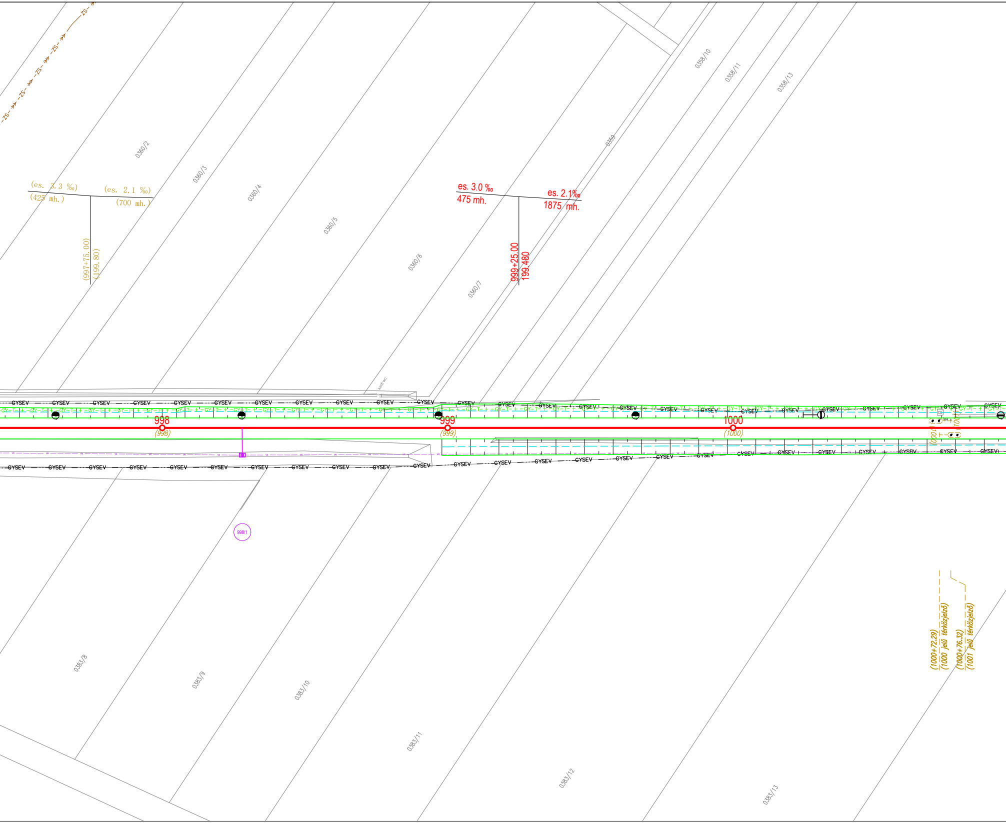

(es. 3.3 ‰)
(425 mh.)
(es. 2.1 ‰)
(700 mh.)
(997+75.00)
(199.80)
es. 3.0 ‰
475 mh.
es. 2.1‰
1875 mh.
999+25.00
199.480
0360/2
0360/3
0360/4
0360/5
0360/6
0360/7
0359
0358/10
0358/11
0358/13
kerti wc
GYSEV
998
(998)
999
(999)
1000
(1000)
998/1
0383/8
0383/9
0383/10
0383/11
0383/12
0383/13
(1000+72.29)
(1000 jelű térközjelző)
(1000+76.32)
(1001 jelű térközjelző)

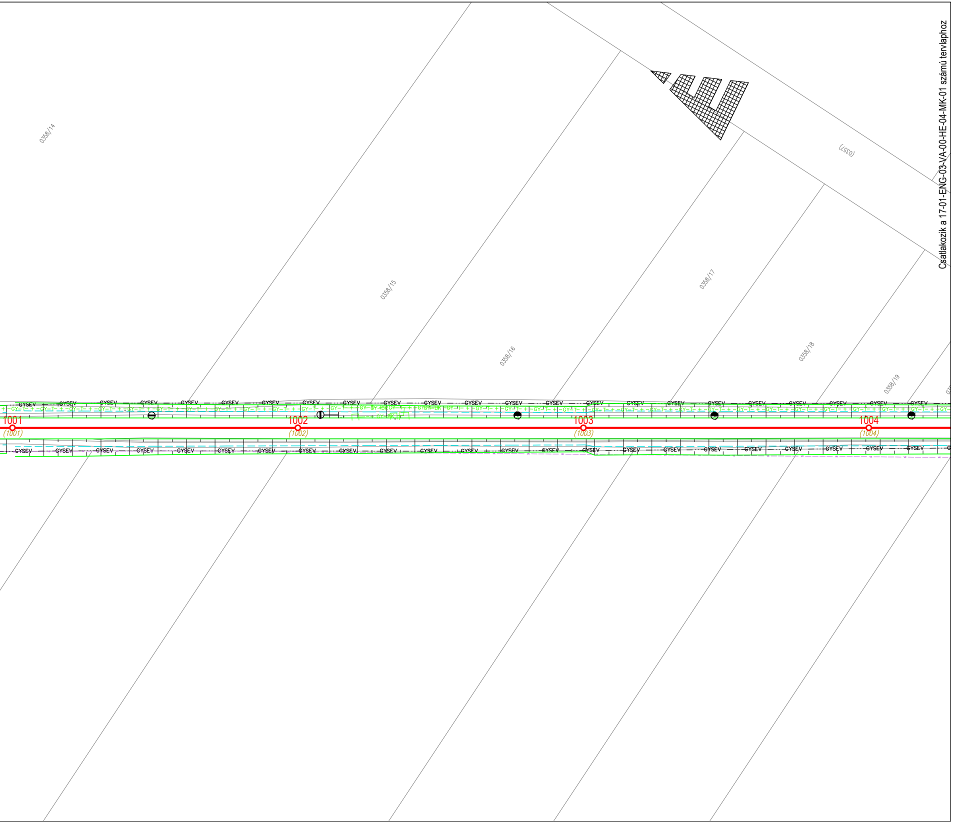
0358/14
0358/15
0358/16
0358/17
0358/18
0358/19
(0357)
GYSEV
1001
(1001)
1002
(1002)
1003
(1003)
1004
(1004)

Csatlakozik a 17-01-ENG-03-VA-00-HE-04-MK-01 számú tervlaphoz

JELMAGYARÁZAT

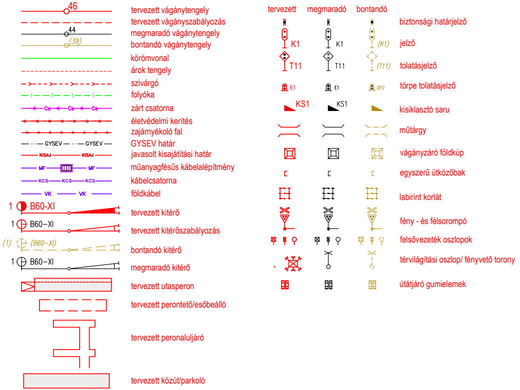
46
44
(39)
GYSEV
KISAJ
MF
KCS
VK
1 B60-XI
(1) (B60-XI)
tervezett
megmaradó
bontandó
K1
(K1)
T11
(T11)
E1
(E1)
KS1
tervezett vágánytengely
tervezett vágányszabályozás
megmaradó vágánytengely
bontandó vágánytengely
körömvonal
árok tengely
szivárgó
folyóka
zárt csatorna
életvédelmi kerítés
zajárnyékoló fal
GYSEV határ
javasolt kisajátítási határ
műanyagfésűs kábelalépítmény
kábelcsatorna
földkábel
tervezett kitérő
tervezett kitérőszabályozás
bontandó kitérő
megmaradó kitérő
tervezett utasperon
tervezett perontető/esőbeálló
tervezett peronaluljáró
tervezett közút/parkoló
biztonsági határjelző
jelző
tolatásjelző
törpe tolatásjelző
kisiklasztó saru
műtárgy
vágányzáró földkúp
egyszerű ütközőbak
labirint korlát
fény - és félsorompó
felsővezeték oszlopok
térvilágítási oszlop/ fényvető torony
útátjáró gumielemek

Közművek

meglévő közcélú közművek

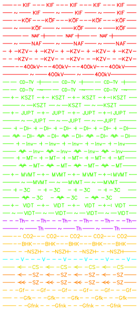
KIF
KŐF
NAF
KZV
400kV
CD-TV
KSZT
JUPT
DI
Inv
MT
MVMT
3C
VIDT
Th
CO2
BHK
NSZH
V
CS
SZ
Gf
Gfk
Gfnk

Elektromos kisfeszültségű földkábel
Elektromos kisfeszültségű légvezeték
Elektromos középfeszültségű földkábel
Elektromos középfeszültségű légvezeték
Elektromos nagyfeszültségű földkábel
Elektromos nagyfeszültségű légvezeték
Közvilágítás földkábel
Közvilágítás légvezeték
MAVIR 400kV földkábel
MAVIR 400kV légvezeték
Celldömölki Ktv földkábel meglévő
Celldömölki Ktv légkábel meglévő
KábelSzatNet földkábel
KábelSzatNet légvezeték
JuPiNet földkábel
JuPiNet légvezeték
D-Infrastruktúra földkábel
D-Infrastruktúra légkábel
Invitech ICT földkábel
Invitech ICT légkábel
Magyar Telekom földkábel
Magyar Telekom légkábel
MVM NET földkábel
MVM NET légkábel
3C TELECOM földkábel
3C TELECOM légkábel
Vidanet földkábel
Vidanet légkábel
RÉGIÓHŐ Távhő föld alatt
RÉGIÓHŐ Távhő föld felett
LINDE kútbekötő vezeték (CO2)
FGSZ-bányaüzemi hírközlő földkábel
FGSZ-szállítóvezeték
Vízvezeték
Csapadék csatorna
Szennyvíz csatorna
Szennyvíz, nyomott
Kisnyomású gázvezeték
Középnyomású gázvezeték
Nagyközépnyomású gázvezeték

meglévő GYSEV vasúti közművek

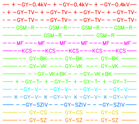
GY-0.4kV
GY-TV
GSM-R
MF
KCS
GY-BK
GY-VK
GY-VK+BK
GY-T
GY-V
GY-SZIV
GY-CS
GY-SZ

Elektromos 0.4kV-os kábel meglévő
Elektromos térvilágítási kábel meglévő
Elektromos térvilágítási vezeték meglévő
GSM-R földkábel
GSM-R légkábel
Műanyagfésű
Kábelcsatorna
Biztonsági berendezés tápkábel
Vonalkábel meglévő
Vonalkábel+biz.ber. tápkábel meglévő
Távközlési földkábel meglévő
Vízvezeték
Vízvezeték, felhagyott
Vasúti szivárgó
Csapadék
Szennyvíz

Üzemeltetői záradék

Tárgy:
RFC 11 Borostyán vasúti korridor
Hegyeshalom – Csorna – Porpác- Szombathely – Zalaszentiván szakaszára
megvalósíthatósági tanulmány készítése, tervezési és kapcsolódó feladatok ellátása,
ennek keretében szükséges engedélyek megszerzése

Megrendelő:
GYŐR - SOPRON - EBENFURTI VASÚT ZRT.
9400 Sopron, Mátyás király u. 19.

Generáltervező:
Kontúr Csoport Kft.
1146 Budapest, Hungária körút 162-168.
E-mail: iroda@konturcsoport.hu

Munkaszám: 2501

Ügyvezető: Kovács Ambrus Dániel	Műszaki igazgató: Nagy Zoltán	Projektvezetők: Lukácsa-Honti Edit Sáling Ádám

Tervező: UTIBER	Munkaszám: 43.811	Tervező:	Munkaszám:
Ügyvezető: Lakits György	Projektvezető, -helyettes: Kocsis Éva Kisszékelyi Gyula	Ügyvezető:	Projektvezető:

Szaktervező:
UTIBER

Felelős tervező: Jani Sándor KÉ-VA/01-17133	Tervező: Pásztor Zsuzsanna	Tervező: Stefán Kornél Attila	Ellenőr: Balázs György KÉ-VA/01-1354

Szakág: **03-VA VASÚTI PÁLYA**	Tervfázis: ENG
Szakasz: 01. Szombathely (kiz.) - Hatmajor (kiz.)	Vasútvonal száma: 17.
Tervezés tárgya: Vasúti pálya átépítés	Revízió: MK-01
Részművelet: Helyszínrajz III.	Méretarány: 1:1 000
Rajzszám: 17-01-ENG-03-VA-00-HE-03-MK-01	Dátum: 2026.05.02.

Ez a terv a Kontúr Csoport Kft. szellemi terméke, amelynek védelmét jogszabály biztosítja.
A digitális változat a Tervező(k) által aláírt papíralapú tervdokumentáció tervazonos másolata.

MUNKAKÖZI